③ Le lot 2 143 324 est corrigé. La modification n'est représentée qu'au feuillet 7A de 15.
D. 1133158

④ Le lot 2 143 324 est corrigé. La modification n'est représentée qu'au feuillet 12A de 15.
D. 1160306

PLAN CADASTRAL COMPLÉMENTAIRE : PC-09446

636191

① Correction voir lot 1266
MTÉ. D. 637166

② Le lot 2 143 324 est corrigé
La modification n'est représentée qu'au feuillet 9A de 15
D. 944 229

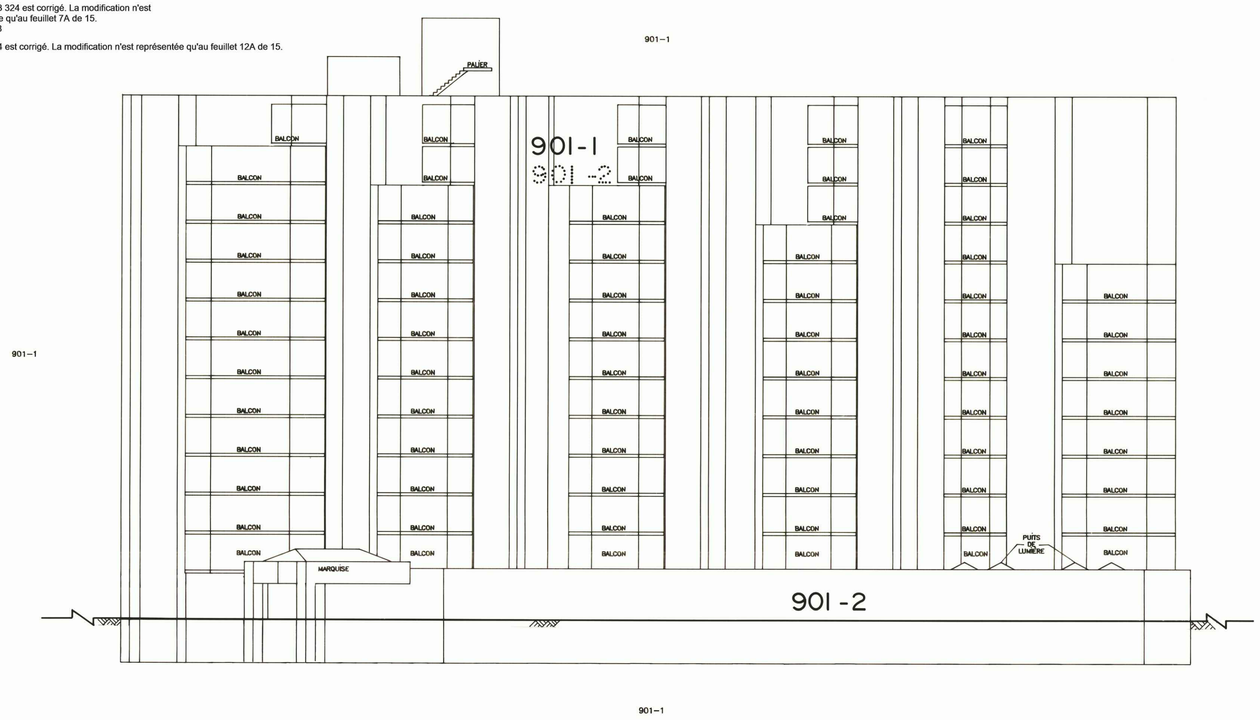

ÉLÉVATION SUD-OUEST

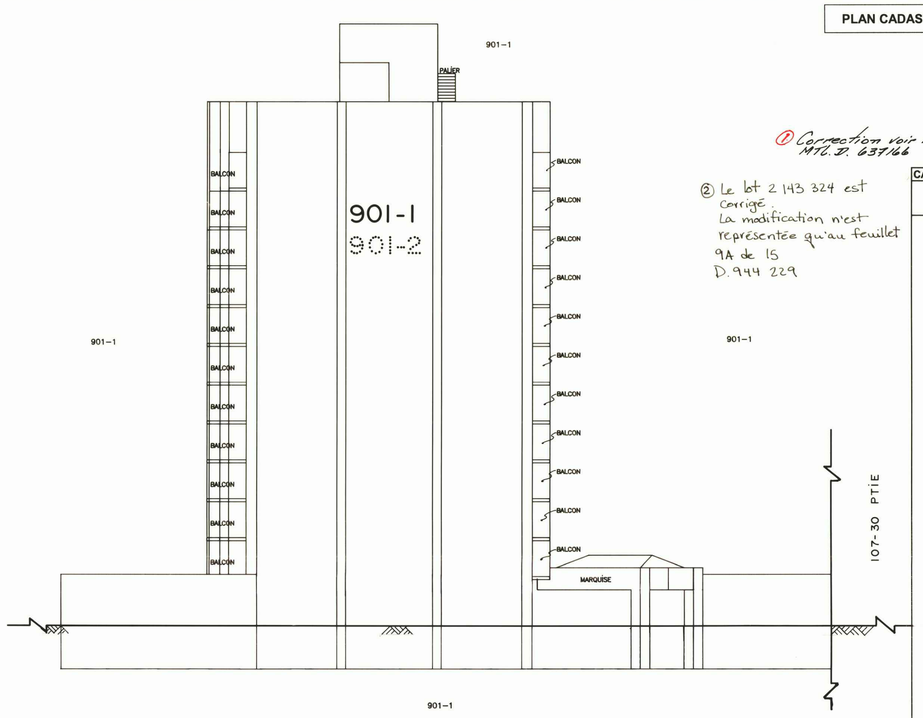

ÉLÉVATION NORD-OUEST

CADASTRE DU QUÉBEC

CORRESPONDANCE
entre les anciens et les nouveaux numéros de lots

Ancien numéro	Nouveau numéro	Ancien numéro	Nouveau numéro
901-A01	2 143 326	901-B02	2 143 391
901-A02	2 143 327	901-B03	2 143 392
901-A03	2 143 328	901-B04	2 143 393
901-A04	2 143 329	901-B05	2 143 394
901-A05	2 143 330	901-B06	2 143 395
901-A06	2 143 331	901-B07	2 143 396
901-A07	2 143 332	901-B08	2 143 397
901-A08	2 143 333	901-B09	2 143 398
901-A09	2 143 334	901-B10	2 143 399
901-A10	2 143 335	901-B11	2 143 400
901-A11	2 143 336	901-B12	2 143 401
901-A12	2 143 337	901-B13	2 143 402
901-A13	2 143 338	901-B14	2 143 403
901-A14	2 143 339	901-B15	2 143 404
901-A15	2 143 340	901-B16	2 143 405
901-A16	2 143 341	901-B17	2 143 406
901-A17	2 143 342	901-B18	2 143 407
901-A18	2 143 343	901-B19	2 143 408
901-A19	2 143 344	901-B20	2 143 409
901-A20	2 143 345	901-B21	2 143 410
901-A21	2 143 346	901-B22	2 143 411
901-A22	2 143 347	901-B23	2 143 412
901-A23	2 143 348	901-B24	2 143 413
901-A24	2 143 349	901-B25	2 143 414
901-A25	2 143 350	901-B26	2 143 415
901-A26	2 143 351	901-B27	2 143 416
901-A27	2 143 352	901-B28	2 143 417
901-A28	2 143 353	901-B29	2 143 418
901-A29	2 143 354	901-B30	2 143 419
901-A30	2 143 355	901-B31	2 143 420
901-A31	2 143 356	901-B32	2 143 421
901-A32	2 143 357	901-B33	2 143 422
901-A33	2 143 358	901-B34	2 143 423
901-A34	2 143 359	901-B35	2 143 424
901-A35	2 143 360	901-B36	2 143 425
901-A36	2 143 361	901-B37	2 143 426
901-A37	2 143 362	901-B38	2 143 427
901-A38	2 143 363	901-B39	2 143 428
901-A39	2 143 364	901-B40	2 143 429
901-A40	2 143 365	901-B41	2 143 430
901-A41	2 143 366	901-B42	2 143 431
901-A42	2 143 367	901-B43	2 143 432
901-A43	2 143 369	901-B44	2 143 433
901-A44	2 143 370	901-B45	2 143 434
901-A45	2 143 371	901-B46	2 143 435
901-A46	2 143 372	901-B47	2 143 436
901-A47	2 143 373	901-B48	2 143 437
901-A48	2 143 374	901-B49	2 143 438
901-A49	2 143 375	901-B50	2 143 439
901-A50	2 143 376	901-B51	2 143 440
901-A51	2 143 377	901-B52	2 143 441
901-A52	2 143 378	901-B53	2 143 442
901-A53	2 143 379	901-B54	2 143 443
901-A54	2 143 380	901-B55	2 143 444
901-A55	2 143 381	901-B56	2 143 445
901-A56	2 143 382	901-B57	2 143 446
901-A57	2 143 383	901-B58	2 143 447
901-A58	2 143 384	901-B59	2 143 448
901-A59	2 143 385	901-B60	2 143 449
901-A60	2 143 386	901-B61	2 143 450
901-A61	2 143 387	901-B62	2 143 451
901-A62	2 143 388	901-B63	2 143 452
901-A63	2 143 389	901-B64	2 143 453
901-B01	2 143 390	901-B65	2 143 454

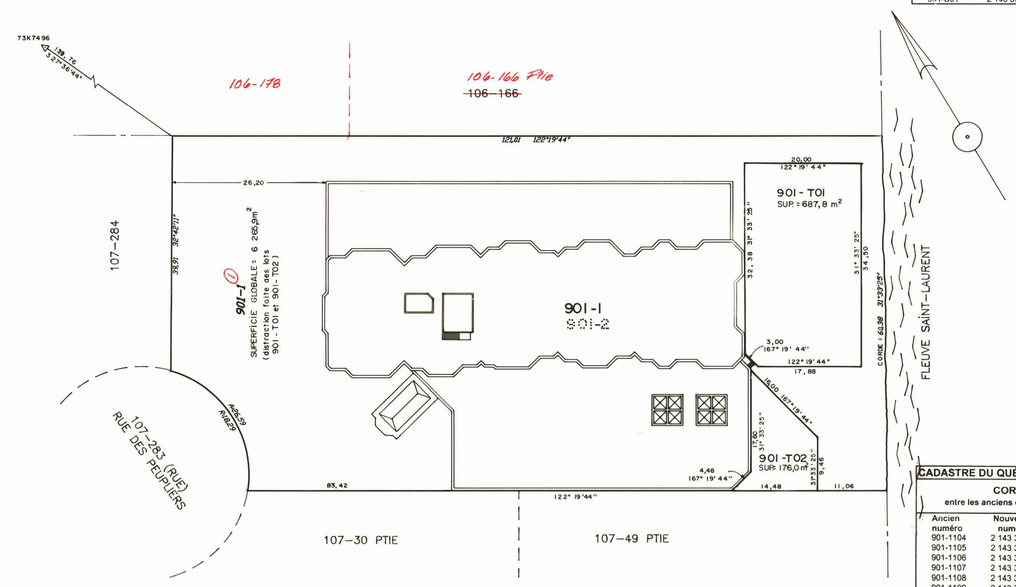

VUE DE LOCALISATION

ÉCHELLE : 1:500

CADASTRE DU QUÉBEC

CORRESPONDANCE
entre les anciens et les nouveaux numéros de lots

Ancien numéro	Nouveau numéro	Ancien numéro	Nouveau numéro
901-1104	2 143 305	901-1203	2 143 314
901-1105	2 143 306	901-1204	2 143 315
901-1106	2 143 307	901-1205	2 143 316
901-1107	2 143 308	901-1206	2 143 317
901-1108	2 143 309	901-1207	2 143 318
901-1109	2 143 310	901-1208	2 143 319
901-1110	2 143 311	901-1209	2 143 320
901-1201	2 143 312	901-1210	2 143 321
901-1202	2 143 313		

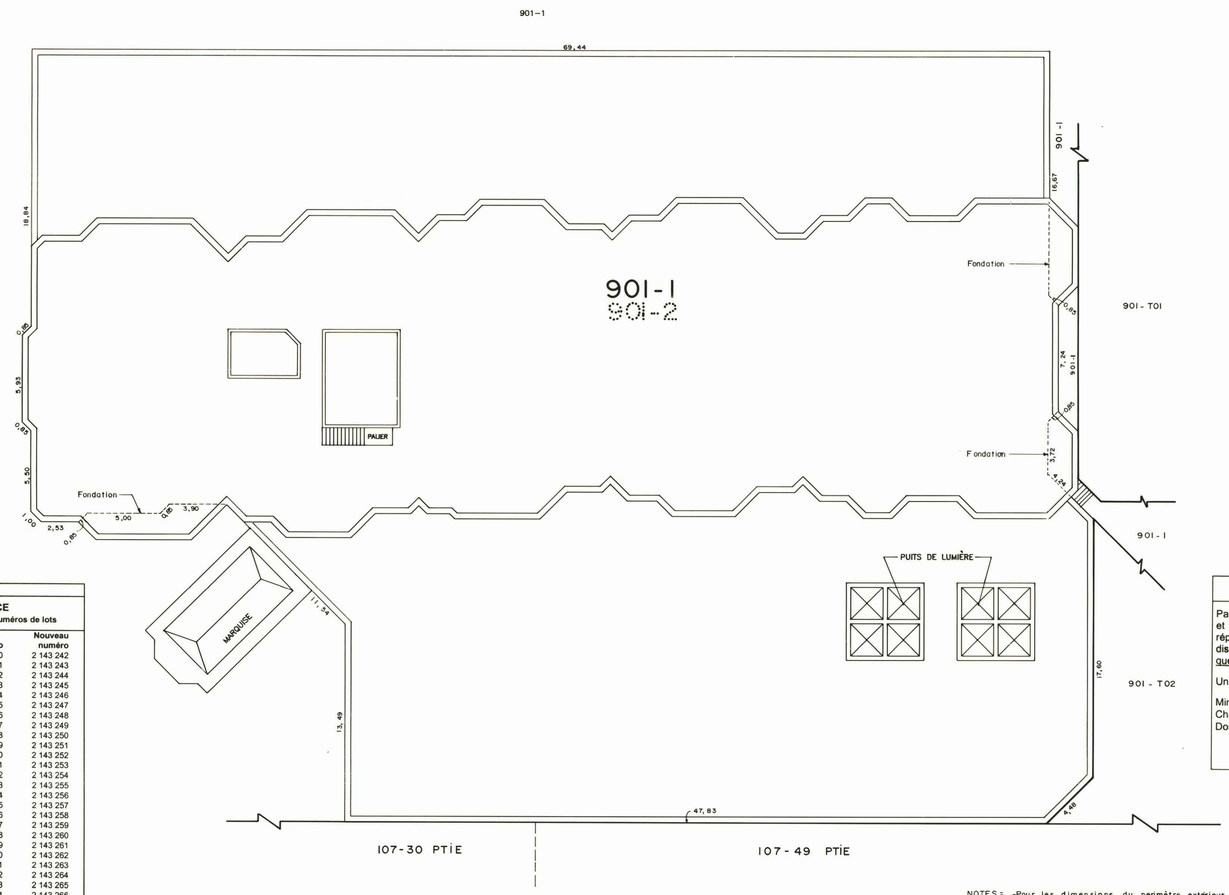

VUE EN PLAN

NOTES : -Pour les dimensions du périmètre extérieur de la tour, voir feuille 4/15

NOTES : LES LOTS 901-T01 ET 901-T02 SONT ILLIMITÉS VERTICALEMENT

LES LOTS 901-T01 ET 901-T02 NE SONT PAS MONTRÉ SUR LES ÉLÉVATIONS AFIN, DE NE PAS CACHER LES DÉTAILS DES ÉDIFICES.

CADASTRE DU QUÉBEC

CORRESPONDANCE
entre les anciens et les nouveaux numéros de lots

Ancien numéro	Nouveau numéro	Ancien numéro	Nouveau numéro
901-B66	2 143 455	901-410	2 143 242
901-B67	2 143 456	901-501	2 143 243
901-B68	2 143 457	901-502	2 143 244
901-B69	2 143 458	901-503	2 143 245
901-B70	2 143 459	901-504	2 143 246
901-B71	2 143 460	901-505	2 143 247
901-B72	2 143 461	901-506	2 143 248
901-B73	2 143 462	901-507	2 143 249
901-B74	2 143 463	901-508	2 143 250
901-B75	2 143 464	901-509	2 143 251
901-B76	2 143 465	901-510	2 143 252
901-B77	2 143 466	901-601	2 143 253
901-B78	2 143 467	901-602	2 143 254
901-B79	2 143 468	901-603	2 143 255
901-B80	2 143 469	901-604	2 143 256
901-B81	2 143 471	901-605	2 143 257
901-B82	2 143 472	901-606	2 143 258
901-B83	2 143 473	901-607	2 143 259
901-B84	2 143 474	901-608	2 143 260
901-B85	2 143 475	901-609	2 143 261
901-T01	2 143 470	901-610	2 143 262
901-T02	2 143 476	901-701	2 143 263
901-1	2 143 323	901-702	2 143 264
901-2	2 143 324	901-703	2 143 265
901-3	2 143 325	901-704	2 143 266
901-101	2 143 203	901-705	2 143 267
901-102	2 143 204	901-706	2 143 268
901-103	2 143 205	901-707	2 143 269
901-104	2 143 206	901-708	2 143 270
901-105	2 143 207	901-709	2 143 271
901-106	2 143 208	901-710	2 143 272
901-107	2 143 209	901-801	2 143 273
901-108	2 143 210	901-802	2 143 322
901-109	2 143 211	901-803	2 143 274
901-110	2 143 212	901-804	2 143 275
901-201	2 143 213	901-805	2 143 276
901-202	2 143 214	901-806	2 143 277
901-203	2 143 215	901-807	2 143 278
901-204	2 143 216	901-808	2 143 279
901-205	2 143 217	901-809	2 143 280
901-206	2 143 218	901-810	2 143 281
901-207	2 143 219	901-901	2 143 282
901-208	2 143 220	901-902	2 143 283
901-209	2 143 221	901-903	2 143 284
901-210	2 143 222	901-904	2 143 285
901-301	2 143 223	901-905	2 143 286
901-302	2 143 224	901-906	2 143 287
901-303	2 143 225	901-907	2 143 288
901-304	2 143 226	901-908	2 143 289
901-305	2 143 227	901-909	2 143 290

CADASTRE DU QUÉBEC

CORRESPONDANCE
entre les anciens et les nouveaux numéros de lots

Ancien numéro	Nouveau numéro	Ancien numéro	Nouveau numéro
901-306	2 143 228	901-910	2 143 291
901-307	2 143 229	901-1001	2 143 292
901-308	2 143 230	901-1002	2 143 293
901-309	2 143 231	901-1003	2 143 294
901-310	2 143 232	901-1004	2 143 295
901-401	2 143 233	901-1005	2 143 296
901-402	2 143 234	901-1006	2 143 297
901-403	2 143 235	901-1007	2 143 298
901-404	2 143 236	901-1008	2 143 299
901-405	2 143 237	901-1009	2 143 300
901-406	2 143 238	901-1010	2 143 301
901-407	2 143 239	901-1101	2 143 302
901-408	2 143 240	901-1102	2 143 303
901-409	2 143 241	901-1103	2 143 304

RÉNOVATION CADASTRALE

Par rénovation cadastrale déposée ce jour, la dénomination cadastrale et la numérotation des lots sont modifiées et les lots de ce plan sont réputés faire partie du plan cadastral de rénovation en vertu des dispositions de l'article 12 de la Loi favorisant la réforme du cadastre québécois (L.R.Q., c. R-3.1).

Un document joint complète ce plan.

Ministère des Ressources naturelles
Charlesbourg, le **29 janvier 2002**
Dossier : **734232**

Pour le ministre

PROPRIÉTAIRE : DOMAINE DES RIVES inc.

PAR : YVON PLOURDE, président

Notes relatives aux parties communes

–Le lot 901–1 est l'ensemble des parties communes situées hors de l'édifice et des lots 901-T01 et 901-T02.

–Le lot 901–2 est l'ensemble des parties communes de l'édifice

Notes Les directions apparaissant sur ce document sont des gisements et en référence au système SCOPQ (fuseau 8, méridien central 73 30').

Les mesures indiquées sur ce document sont en mètres (S I).

ÉCHELLE = 1 : 200

PLAN D'ENSEMBLE DES PARTIES COMMUNES
et des lots 901-T01 et 901-T02.

CADASTRE VERTICAL (copropriété)

FEUILLE 1/15
PC-09446-1002

CADASTRE : PAROISSE DE NOTRE-DAME-DE-L'ASSOMPTION-DE-REPENTIGNY

Division d'enregistrement : L'ASSOMPTION

Municipalité : VILLE DE REPENTIGNY

SUBDIVISION DU LOT 901

Fait conformément aux dispositions de l'article 2175, C. c. B.- C.

Signé à REPENTIGNY le 23 AVRIL 1990

Par : MICHEL GASCON
ARPENTEUR-GÉOMÈTRE

Cet original a été déposé aux archives du ministère de l'Énergie et des Ressources du Québec le 16 MAI 1990 donnant ainsi un caractère officiel au (x) lot(s) DE PARTIE COMMUNE : 901-1 ET 901-2 ET DE PARTIE EXCLUSIVE 901-T01 ET 901-T02.

Pour le MINISTRE

Seul le ministère est autorisé à émettre des copies authentiques de ce document

Espace réservé au bureau d'enregistrement.

Vraie copie de l'original déposé aux archives du ministère de l'Énergie et des Ressources du Québec.

Québec, le

Pour le ministre

MIN.: 9163 DOSS.: CO-01 No DESS.: CON-01